

더 완벽하게 돌아온
**THE IMPACT SUV,
TRAILBLAZER**



FIND NEW ROADS™

2023
쉐보레 전차종 가격표 **12**

CHEVROLET





트랙스 크로스오버

YOUR TREND, YOUR TRAX
TRAX CROSSOVER

사양 부분변경(2023년 11월 1일 생산분부터 적용)

TRAX CROSSOVER



제3종 저공해차량

FWD - 엔진 배기량 : 1199cc 엔진최고출력 : 139/5,000 ps/rpm 엔진최대토크 : 22.4/2,500 ~ 4,000 kgm/rpm 복합연비 : 12.7 km/ℓ (도심연비 : 11.7 km/ℓ, 고속도로연비 : 14.3 km/ℓ) 3등급 CO2배출량 : 132g/km (17" 타이어)
 FWD - 엔진 배기량 : 1199cc 엔진최고출력 : 139/5,000 ps/rpm 엔진최대토크 : 22.4/2,500 ~ 4,000 kgm/rpm 복합연비 : 12.3 km/ℓ (도심연비 : 11.2 km/ℓ, 고속도로연비 : 14.0 km/ℓ) 3등급 CO2배출량 : 136g/km (18" 타이어)
 FWD - 엔진 배기량 : 1199cc 엔진최고출력 : 139/5,000 ps/rpm 엔진최대토크 : 22.4/2,500 ~ 4,000 kgm/rpm 복합연비 : 12.0 km/ℓ (도심연비 : 11.1 km/ℓ, 고속도로연비 : 13.2 km/ℓ) 3등급 CO2배출량 : 141g/km (19" 타이어)

차종	판매가격	기본품목	선택품목
LS Plus	21,880,000	<ul style="list-style-type: none"> 파워트레인/성능 : E-Turbo Prime 1.2 가솔린 엔진, GEN III 6단 자동변속기, 전자식 파워 스티어링, 후드 인슐레이션 안전 사양 : StabilTrak® 차체 자세 제어 시스템(힐스타트 어시스트 포함), 6 에어백(운전석 & 동반석, 사이드, 커튼), 디지털 후방 카메라, 저속 자동 긴급 제동시스템, 전방충돌 경고시스템, 헤드업 LED 경고등(RLAD), 전방거리 감지시스템, 차선이탈 경고 및 차선유지 보조시스템, 전방 보행자 감지 및 제동시스템, 차선 변경 및 사각지대 경고 시스템, 후측방 경고 시스템, 스피드 리미터, 뒷좌석 승객 리마인더 외관 사양 : 17" 스틸 휠 및 휠 커버, 블랙 스키드 플레이트, LED 프로젝트 헤드램프, LED 주간주행등, LED 테일램프, LED 보조 제동등, LED 방향지시등 일체형 아웃사이드 미러(전동조절, 열선내장, 전동 접이식), 바디컬러 사크핀 안테나 내장 사양 : 3.5" 모노 LCD 클러스터, 젯 블랙 & 블루 포인트 인테리어, 블랙 & 그레이 직물 시트, 매트 실버 IP 및 프론트 도어 데코 패널, 뒷좌석 6:4 폴딩시트, 뒷좌석 센터 암레스트 및 컵홀더, 맴램프 & 룸램프, 쉐보레 로고 플로어매트, 카고 네트 편의 사양 : 오토홀드 전자식 주차 브레이크(EPB), 리모트키, 매뉴얼 에어컨, 운전석 세이프티 파워윈도우, 동반석/뒷좌석 원터치 다운 파워윈도우, 크루즈 컨트롤, 캡시프 퓨얼시스템, 액티브 노이즈 캔슬레이션(ANC), 틸트 & 텔레스코픽 스티어링 휠, 오토라이트 컨트롤, 헤드램프 레벨링, 리어와이퍼, 12V 파워 아웃렛 멀티미디어 : 8" 컬러 터치스크린, 폰 프로젝트, 블루투스 핸즈프리 & 오디오 스트리밍, 스티어링 휠 오디오 리모트 컨트롤, 일루미네이팅 듀얼 USB 포트, 4 스피커 	<ul style="list-style-type: none"> 어댑티브 크루즈 컨트롤 : 350,000
LT Plus	25,040,000	<p>LS Plus 기본 품목 및</p> <ul style="list-style-type: none"> 안전 사양 : 후방주차 보조시스템 외관 사양 : 17" 브라이트 실버 알로이 휠, 실버 인서트 스키드 플레이트 내장 사양 : 블랙 콤팩트 시트, 글로스 실버 IP 데코 패널, 글로스 블랙 프론트 도어 데코 패널, 동반석 시트백 포켓, 인조가죽 스티어링 휠 편의 사양 : 앞좌석 3단 열선시트, 열선 스티어링 휠, 풀오트 에어컨, 뒷좌석 에어벤트, 버튼시동 & 스마트키 시스템, 2열 일루미네이팅 듀얼 USB 포트(충전 전용) 	<ul style="list-style-type: none"> 어댑티브 크루즈 컨트롤 : 350,000
ACTIV Plus	28,210,000	<p>LT Plus 기본 품목 및</p> <ul style="list-style-type: none"> 안전 사양 : IntelliBeam® (스마트 하이빔) 외관 사양 : 18" 글로스 블랙 알로이 휠 및 블랙 휠 캡, ACTIV Plus 전용 티타늄 크롬 외장(그릴 인서트, 스키드 플레이트 인서트), 글로스 블랙 외장(그릴, 아웃사이드 미러), 루프랙, 쉐보레 블랙 보타이(앞/뒤), 블랙 트랙스 & 액티브 레터링 내장 사양 : 젯 블랙 & 아르테미스 포인트 ACTIV 인조가죽 시트, 글로스 그레이 IP 및 프론트 도어 데코 패널, 쉐보레 블랙 보타이(스티어링휠), 8" 컬러 클러스터 * 옐로우 포인트 인테리어 선택 가능(글로스 블랙 IP 및 프론트 도어 데코 패널 적용) 편의 사양 : 앞좌석 3단 통풍시트, 운전석 8 way 전동시트 & 전동 요추 받침, 라기지 보드, ECM 룸미러, 톨게이트 자동 열림 시스템(ETCS), 스마트폰 무선충전 시스템 멀티미디어 : 11" 컬러 터치 스크린, 무선 폰 프로젝트, 6 스피커 	<ul style="list-style-type: none"> 테크놀로지 패키지 : 650,000 히터로드 패키지 : 430,000 선루프 : 700,000
RS Plus	28,800,000	<p>LT Plus 기본 품목 및</p> <ul style="list-style-type: none"> 안전 사양 : IntelliBeam® (스마트 하이빔) 외관 사양 : 19" 카본 플래시 머신드 알로이 휠 및 블랙 휠 캡, RS Plus 전용 외장(블랙 아이스 크롬 그릴바, 블랙 루프 & 사크핀 안테나, 블랙 트랙스 레터링, RS 배지), 글로스 블랙 외장(그릴, 아웃사이드 미러, 스키드 플레이트 인서트, 루프랙), 쉐보레 블랙 보타이(앞/뒤) 내장 사양 : 젯 블랙 & 레드 포인트 RS 인조가죽 시트, 글로스 블랙 IP(RS로고) 및 프론트 도어 데코 패널, D컷 스티어링 휠, 프론트 도어 실 플레이트, 블랙 헤드라이너, 쉐보레 블랙 보타이(스티어링휠), 8" 컬러 클러스터 편의 사양 : 앞좌석 3단 통풍시트, 운전석 8 way 전동시트 & 전동 요추 받침, 라기지 보드, ECM 룸미러, 톨게이트 자동 열림 시스템(ETCS), 스마트폰 무선충전 시스템 멀티미디어 : 11" 컬러 터치 스크린, 무선 폰 프로젝트, 6 스피커 	<ul style="list-style-type: none"> 테크놀로지 패키지 : 650,000 선루프 : 700,000

* 제 3종 저공해 차량으로, 공영/공항주차장 등 이용 시, 각 지방자치단체에서 제공하는 감면혜택을 받을 수 있습니다. (단위 : 원)
 * 히터로드 패키지는 지엽 순정 액세서리로 구성된 사양으로서, 루프 크로스 바 장착으로 전고가 88mm 높아지며(루프 크로스 바 미장착 시 1,560mm / 장착 시 1,648mm), 라기지 라이너 장착을 위해 뒷좌석 시트백에 홈을 뚫게 됩니다.
 * 스마트폰 무선 충전 시스템 : 휴대폰 기종에 따라 이용이 제한될 수 있으며, 별도의 충전용 수신편지가 필요할 수 있습니다.
 * 폰 프로젝트/무선 폰 프로젝트 : 애플 카블레미, 안드로이드 오토를 사용할 수 있으며, 애플 및 구글의 정책에 따라 변동 될 수 있습니다.
 * 콤팩트 시트 : 직물 및 인조가죽 적용 (시트쿠션 및 시트백 직물)
 * 인조가죽 시트 : 부분적 직물 적용
 * 차량 구매 시 타이어 긴급수리 서비스 5년 무상 제공
 * 차량(일부차종 제외) 구매 고객께서는 고객님의 선택에 따라 편된 또는 차량용품세트는 제공받을 수 있습니다.
 * 위 가격은 실제-사양 변경 등의 이유 또는 제작 환경의 변화에 따른 인상 요인 등에 따라 변동될 수 있으며, 이로 인한 계약 변경에 관한 보다 자세한 사항은 자동차 매매계약서 또는 당사가 계약 전에 안내 드리는 사항을 참조하시기 바랍니다.

선택품목 상세

적용 트림	선택 사양	주요 사양
ACTIV Plus/RS Plus	테크놀로지 패키지	어댑티브 크루즈 컨트롤, 파워 리프트게이트
ACTIV Plus	히터로드 패키지	루프 크로스 바, 라기지 라이너

EXTERIOR COLORS



모던 블랙 (GBO)



퓨어 화이트 (GAZ)



스털링 그레이 (GZB)



밀라노 레드 (GFM)



피스타치오 카키 (GVR)



아반 옐로우 (GHS) * ACTIV Plus 전용 컬러



새비지 블루 (GLN) * RS Plus 전용 컬러

* LS Plus / LT Plus 선택가능 외장 컬러 : 모던 블랙(GBO), 퓨어 화이트(GAZ), 스텔링 그레이(GZB)
 * ACTIV Plus 선택가능 외장 컬러 : 모던 블랙(GBO), 퓨어 화이트(GAZ), 스텔링 그레이(GZB), 밀라노 레드(GFM), 피스타치오 카키(GVR), 아반 옐로우(GHS)
 * RS Plus 선택가능 외장 컬러 : 모던 블랙(GBO), 퓨어 화이트(GAZ), 스텔링 그레이(GZB), 밀라노 레드(GFM), 피스타치오 카키(GVR), 새비지 블루(GLN)

INTERIOR COLORS

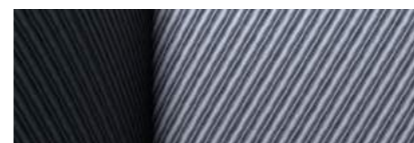

블랙 & 그레이 직물 시트 [LS Plus]



블랙 콤팩트 시트 (직물 및 인조가죽 적용) [LT Plus]



젯 블랙 & 아르테미스 포인트 ACTIV 인조가죽 시트 [ACTIV Plus 기본]



젯 블랙 & 옐로우 포인트 ACTIV 인조가죽 시트 [ACTIV Plus 선택]



젯 블랙 & 레드 포인트 RS 인조가죽 시트 [RS Plus]

히터로드 (HIT THE ROAD) PACKAGE



루프 크로스 바



라기지 라이너

* 루프 크로스 바는 루프 캐리어 모델에 따라 호환되지 않을 수 있으니 구매 전 반드시 확인하시기 바랍니다.

WHEELS



17인치 스틸 휠 및 휠 커버 (LS Plus)



17인치 브라이트 실버 알로이 휠 (LT Plus)



18인치 글로스 블랙 알로이 휠 (ACTIV Plus)



19인치 카본 플래시 머신드 알로이 휠 (RS Plus)



더 뉴 트레일블레이저

더 완벽하게 돌아온
THE IMPACT SUV, TRAILBLAZER



제3종 저공해차량

FWD (17" 타이어)	- 엔진 배기량: 1341cc	엔진최고출력: 156/5600 ps/rpm	엔진최대토크: 241/1600 ~ 4000 kgm/rpm	복합연비(km/ℓ): 12.9 (도시연비: 12.1, 고속도로연비: 14.0)	3등급	CO2배출량: 129g/km
FWD (18" 타이어)	- 엔진 배기량: 1341cc	엔진최고출력: 156/5600 ps/rpm	엔진최대토크: 241/1600 ~ 4000 kgm/rpm	복합연비(km/ℓ): 12.6 (도시연비: 11.9, 고속도로연비: 13.4)	3등급	CO2배출량: 133g/km
AWD (18" 19" 타이어)	- 엔진 배기량: 1341cc	엔진최고출력: 156/5600 ps/rpm	엔진최대토크: 241/1600 ~ 4000 kgm/rpm	복합연비(km/ℓ): 11.6 (도시연비: 10.7, 고속도로연비: 12.7)	3등급	CO2배출량: 146g/km

차종	판매가격	기본품목	선택품목						
LT	26,990,000	<ul style="list-style-type: none"> 파워트레인/성능: E-Turbo 1.35 가솔린 엔진, VT40 무단 변속기, Stop & Start 시스템(On/Off 버튼 포함), 드라이브 모드(노멀/스포츠/스노우), 전자식 파워 스티어링, 액티브 에어로 셔터 안전 사양: StabiliTrak® 차체 자세 제어 시스템, 디스크 브레이크(전륜/후륜), 6 에어백(운전석 & 동반석, 사이드, 커튼), 타이어 공기압 모니터링 시스템(적정 공기압 알림 포함), 후방주차 보조시스템, 스피드 리미터, 전자식 시트벨트 리마인더, 전방충돌 경고시스템, 헤드업 LED 경고등(RLAD), 저속 자동 긴급 제동시스템, 전방거리 감지시스템, 차선미탈 경고 및 차선유지 보조시스템, 전방 보행자 감지 및 제동시스템, 뒷좌석 승객 리마인더, 디지털 후방 카메라 외관 사양: LED 프로젝트 헤드램프, LED 주간 주행등, 크롬 그릴 바, 17" 알로이 휠, LED 방향지시등 일체형 아웃사이드 미러(전동조절/열선내장/전동 접이식), 어쿠스틱 윈드실드 글래스(차음), 자외선 차단 글래스(전체), 리어 스포일러, LED 보조 제동등 내장 사양: 젯 블랙 & 빅토리아 헤링본 포인트 인테리어, 젯 블랙 인조가죽시트, 8" 컬러 클러스터, 인조가죽 스티어링 휠, 크롬 도어 핸들, 2열 6:4 폴딩시트, 맵램프 & 룸램프 편의 사양: 전자식 주차 브레이크(EPB), 크루즈 컨트롤, 틸트 & 텔레스코픽 스티어링 휠, 운전석 시트높이 조절장치, 운전석/동반석 시트 백포켓, 시트벨트 높이 조절장치, 운전석 세이프티 파워윈도우, 동반석/뒷좌석 윈터치 다운 파워윈도우, 12V 파워 아웃렛, 리어 와이퍼, 헤드램프 레벨링, 2단 러기지 플로어, 매뉴얼 에어컨, 버튼시동 & 스마트 키 시스템, 1열 3단 열선시트, 열선 스티어링 휠, 오토라이트 컨트롤 멀티미디어: 11" 컬러 터치스크린, 무선 폰 프로젝트, 블루투스 오디오 & 핸드프리, 스티어링 휠 오디오 리모트 컨트롤, 4 스피커, 일루미네이팅 듀얼 USB 포트(A, C타입) 	<ul style="list-style-type: none"> 드라이브 어시스트 패키지 : 1,050,000 컴포트 패키지 : 1,150,000 						
Premier	27,990,000	LT 기본 사양 품목 및 <ul style="list-style-type: none"> 안전 사양: IntelliBeam® (스마트 하이빔) 외관 사양: 17" 마신드 알로이 휠, LED 테일램프, 실버 로우 범퍼 가니쉬(프론트 & 리어), 실버 루프랙 편의 사양: 풀오토 에어컨, 2열 열선시트, ECM 룸미러, 톨게이트 자동결제 시스템(ETCS), 선바이자 조명 멀티미디어: 6 스피커 	<table border="1"> <tr> <th colspan="2">Premier/ACTIV/RS 공통</th> </tr> <tr> <td>● 파노라마 선루프 : 1,150,000</td> <td>● 드라이브 어시스트 패키지 : 800,000</td> </tr> <tr> <td colspan="2">● 컴포트 패키지 : 1,100,000</td> </tr> </table>	Premier/ACTIV/RS 공통		● 파노라마 선루프 : 1,150,000	● 드라이브 어시스트 패키지 : 800,000	● 컴포트 패키지 : 1,100,000	
Premier/ACTIV/RS 공통									
● 파노라마 선루프 : 1,150,000	● 드라이브 어시스트 패키지 : 800,000								
● 컴포트 패키지 : 1,100,000									
ACTIV	30,990,000	Premier 기본 사양 품목 및 <ul style="list-style-type: none"> 외관 사양: 18" ACTIV 전용 마신드 알로이 휠, 화이트 투톤 루프 & 아웃사이드 미러, 블랙 루프랙, 쉐보레 블랙 보타이(앞/뒤), ACTIV 전용 외장(티타늄 크롬 그릴바/그릴 인서트/로워 범퍼 가니쉬, 카본 데코 인서트, 듀얼 머플러) 내장 사양: 젯 블랙 & 아르테미스 포인트 인테리어(위시드 데님 인서트), 천공 천연가죽 시트, ACTIV 로고 헤드레스트, 블랙 헤드라이너, 스티어링 휠 블랙 보타이, 가죽 기어노브, 2열 센터 암레스트 편의 사양: 듀얼존 풀오토 에어컨(미세먼지 필터 포함), 운전석 8 way 전동시트 & 전동 요추 받침, 1열 3단 통풍시트 레인센싱 와이퍼 	<ul style="list-style-type: none"> 프리미엄 패키지 : 1,000,000 스위처블 AWD 패키지 : 2,100,000 						
RS	30,990,000	Premier 기본 사양 품목 및 <ul style="list-style-type: none"> 외관 사양: 18" RS 전용 마신드 알로이 휠, 블랙 투톤 루프 & 아웃사이드 미러, 블랙 루프랙, 쉐보레 블랙 보타이(앞/뒤), RS 전용 외장(글로스 블랙 라디에이터 그릴, 블랙 아이스 크롬 그릴 바, 카본 데코 로우 페이스, 블랙 레터링, RS 배지, 듀얼 머플러) 내장 사양: 젯 블랙 & 레드 포인트 인테리어, 천공 천연가죽 시트, RS 로고 헤드레스트, 블랙 헤드라이너, 8컷 스티어링 휠 & 블랙 보타이, 가죽 기어노브, 2열 센터 암레스트 편의 사양: 듀얼존 풀오토 에어컨(미세먼지 필터 포함), 운전석 8 way 전동시트 & 전동 요추 받침, 1열 3단 통풍시트 레인센싱 와이퍼 	<ul style="list-style-type: none"> 프리미엄 패키지 : 1,000,000 스위처블 AWD 패키지 : 2,400,000 						

※ 제 3종 저공해차량으로 공영/공항주차장 등 이용 시, 각 지방자치단체에서 제공하는 감면혜택을 받을 수 있습니다. (단위 : 원)
 * 스위처블 AWD 패키지 선택시 드라이브 모드 변경 적용 (노멀/스포츠/AWD) * 스노우 화이트 펠(GP5) 외장 컬러 선택시 추가금 12만원
 * ACTIV/RS 투톤루프: ACTIV 스노우 화이트 펠, RS 모던 블랙은 동일 색상 루프 적용 * 천공 천연 가죽 시트: 부분적 인조가죽 적용 & 직물 적용 * Bose® 프리미엄 7 스피커: RichBass™ 서브우퍼, 앰프 포함
 * 스마트 폰 무선 충전 시스템: 휴대폰 기종에 따라 이용이 제한될 수 있으며, 별도의 충전용 수납장치가 필요할 수 있습니다.
 * 무선 폰 프로젝트: 케이블 연결 없이 애플 카플레이, 안드로이드 오디오를 사용할 수 있으며, 애플 및 구글의 정책에 따라 변동 될 수 있습니다.
 * 차량 구매 시 타이어 긴급수리 서비스 5년 무상 제공 * 차량(일부차종 제외) 구매 고객께서는 고객님의 선택에 따라 번팅 또는 차량용품세트를 제공받을 수 있습니다.
 * 위 가격은 설계, 사양 변경 등의 이유 또는 제작 환경의 변화에 따른 인상 요인 등에 따라 변동될 수 있으며, 이로 인한 계약 변경에 관한 보다 자세한 사항은 자동차 매매계약서 또는 당사자 계약 전에 안내 드리는 사항을 참조하시기 바랍니다.

선택품목 상세

선택 사양	적용 트림	주요 사양
드라이브 어시스트 패키지	LT	어댑티브 크루즈 컨트롤(정차 & 재출발), 차선 변경 및 사각지대 경고 시스템, 후측방 경고 시스템, ECM 룸미러, 톨게이트 자동결제 시스템(ETCS)
	Premier/ ACTIV/ RS	어댑티브 크루즈 컨트롤(정차 & 재출발), 차선 변경 및 사각지대 경고 시스템, 후측방 경고 시스템
컴포트 패키지	LT	천공 천연가죽 시트, 운전석 8 way 전동시트 & 전동 요추 받침, 1열 3단 통풍시트, 2열 열선시트, 풀오토 에어컨
	Premier	천공 천연가죽 시트, 운전석 8 way 전동시트 & 전동 요추 받침, 1열 3단 통풍시트, 쉐보레 보타이 프로젝트 핸즈프리 파워 리프트게이트
프리미엄 패키지	ACTIV/ RS	쉐보레 보타이 프로젝트 핸즈프리 파워 리프트게이트, 스마트 폰 무선충전 시스템, 2열 듀얼 USB 포트(충전 전용), Bose® 프리미엄 7 스피커
스위처블 AWD 패키지	ACTIV	스위처블 AWD(Switchable AWD) 시스템, 하이드라매틱 9단 자동 변속기, Z-링크 리어 서스펜션, 액티브 노이즈 캔슬레이션(ANC), 7 스피커
	RS	스위처블 AWD(Switchable AWD) 시스템, 하이드라매틱 9단 자동 변속기, Z-링크 리어 서스펜션, 액티브 노이즈 캔슬레이션(ANC), 7 스피커, 19" 카본 플래시 마신드 알로이 휠

E-TURBO

THE NEW TRAILBLAZER

LT/PREMIER EXTERIOR COLORS



스노우 화이트 펠 (GP5)



밀라노 레드 (GFM)



새비지 블루 (GLN)



스털링 그레이 (GZB)



모던 블랙 (GB0)

ACTIV EXTERIOR COLORS



새비지 블루 (GLN)



NEW 어번 옐로우 (GHS)

RS EXTERIOR COLORS



NEW 피스타치오 카키 (GVR)



NEW 토포넷 브라운 (G98)

ACTIV COLOR COMBINATION



스노우 화이트 펠, 모던 블랙, 스텔링 그레이

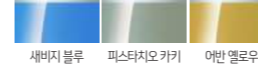

새비지 블루, 피스타치오 카키, 어번 옐로우

ACTIV ROOF (퓨어 화이트)



RS COLOR COMBINATION



스노우 화이트 펠, 모던 블랙, 스텔링 그레이

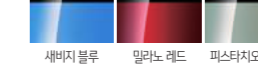

새비지 블루, 밀라노 레드, 피스타치오 카키

RS ROOF (모던 블랙)

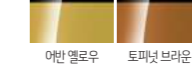

어번 옐로우, 토포넷 브라운

INTERIOR COLORS



젯 블랙 & 빅토리아 헤링본 포인트 인테리어 (LT & Premier)



젯 블랙 & 아르테미스 포인트 인테리어 (ACTIV)



젯 블랙 & 레드 포인트 인테리어 (RS)

※ 상기 이미지는 컴포트 패키지 선택 시 천공 천연 가죽시트가 적용된 이미지임 (LT & Premier)

WHEELS



17인치 실버 알로이 휠 (LT 전용)



17인치 마신드 알로이 휠 (Premier 전용)



18인치 마신드 알로이 휠 (ACTIV 전용)



18인치 마신드 알로이 휠 (RS 전용)



19인치 카본 플래시 마신드 알로이 휠 (RS 전용)



더 넥스트 이쿼녹스 LIFT YOUR LIFE, THE NEXT EQUINOX

THE NEXT EQUINOX



제3중 저공해차량

15 터보 가솔린 FWD (자동 6단) - 엔진 배기량: 1,490cc 엔진최고출력: 172/5,600 ps/rpm 엔진최대토크: 28/2,000 ~ 4,000 kgm/rpm 복합연비: 11.5 km/ℓ (도시연비: 10.6 km/ℓ, 고속도로연비: 12.8 km/ℓ) 4등급 CO2배출량: 143g/km
 15 터보 가솔린 AWD (자동 6단) - 엔진 배기량: 1,490cc 엔진최고출력: 172/5,600 ps/rpm 엔진최대토크: 28/2,000 ~ 4,000 kgm/rpm 복합연비: 10.6 km/ℓ (도시연비: 9.8 km/ℓ, 고속도로연비: 11.9 km/ℓ) 4등급 CO2배출량: 156g/km

차종	판매가격	기본품목	선택품목
LS	31,450,000	<ul style="list-style-type: none"> 파워트레임/성능: 15터보 가솔린 엔진, 6단 자동변속기, 속도 감응형 전자식 파워 스티어링(R - EPS), Stop & Start 시스템(On/Off 버튼 포함), 액티브 에어로 셔터 안전 사양: 디스크 브레이크(전륜/후륜), StabiliTrak® 차체 자세 제어 시스템, 6 에어백(운전석 & 동반석, 사이드, 커튼), 타이어 공기압 모니터링 시스템(적정 공기압 알림 포함), 후방주차 보조시스템, 스피드 리미터, 전자식 시트벨트 리마인더, 뒷좌석 승객 리마인더, IntelliBeam® (스마트 하이빔), 전방충돌 경고시스템, 헤드업 LED 경고등(RLAD), 저속 자동긴급 제동시스템, 전방거리 감지시스템, 후측방 경고 시스템, 차선 변경 및 사각지대 경고 시스템, 차선이탈 경고 및 차선유지 보조시스템, 전방 보행자 감지 및 제동시스템, 후방 카메라 외관 사양: LED 헤드램프 LED 주간주행등, 17" 알로이 휠, 크롬 그릴 서라운드, 바디컬러 도어 핸들 내장 사양: 젯 블랙 인테리어, 데님 직물시트, 3.5" 모노 TFT LCD 클러스터, LED 맵램프, 운전석/동반석 신바이저 화장거울 편의 사양: 전자식 주차 브레이크(EPB), 버튼시동 & 스마트키 시스템, 액티브 노이즈 캔슬레이션(ANC), 크루즈 컨트롤, 오토라이트 컨트롤, LED 방향지시등 일체형 아웃사이드 미러(전동조절/열선 내장/전동 접이식), 엔진 오일 모니터링 시스템, 어쿠스틱 윈드실드 글래스(차음), 자외선 차단 유리(전체), 운전석 세이프티 파워윈도우, 동반석/뒷좌석 윈터치 다운 파워윈도우, 터널 디텍션 시스템, 레인센싱 와이퍼, 스티어링 휠 오디오 리모트 컨트롤, ECM 룸미러 & 들게이트 자동 결제 시스템(ETCS), 12V 파워 아웃렛(1열, 2열, 트렁크), 헤드램프 오토 레벨링 시스템, 2열 에어벤트, 2열 6:4 폴딩 및 리클라이닝, 러기지 플로어 언더 스토리지, 러기지 쉐이드, 리어 와이퍼, 캡리스 퓨얼 시스템 멀티미디어: 7" 쉐보레 인포테인먼트 시스템, 라디오, 듀얼커넥션 블루투스 핸드프리 & 오디오 스트리밍, AUX단자, 듀얼 USB 포트(A타입 1개/C타입 1개), 6 스피커 	
LT	34,500,000	<p>LS 기본 사양 품목 및</p> <ul style="list-style-type: none"> 안전 사양: 전방 주차 보조 시스템, 디지털 후방 카메라 외관 사양: 18" 머신드 알로이 휠, 크롬 윈도우 벨트라인, 리어 범퍼 크롬 가니쉬 내장 사양: 젯 블랙 천연 가죽시트, 가죽 스티어링 휠, 열선 스티어링 휠, 슈퍼비전 4.2" 컬러 클러스터, 신바이저 LED 조명 편의 사양: 운전석 햅틱 시트, 듀얼존 풀오도 에어컨, 이오나이저, 운전석 8way 전동시트 & 파워 요추 받침, 1열 열선시트, 2열 폴딩 레버(트렁크), 전자식 세이프티 파워윈도우, 무선 폰 프로젝션 멀티미디어: 8" 쉐보레 인포테인먼트 & 내비게이션 시스템, 2열 듀얼 USB포트(충전 전용) 	<ul style="list-style-type: none"> 스타일 패키지(파노라마 선루프 + 블랙 루프랙) : 1,280,000 스위처블 AWD + HDC(경사로 저속 주행장치) : 2,000,000
RS	36,800,000	<p>LT 기본 사양 품목 및</p> <ul style="list-style-type: none"> 외관 사양: 19" 다크 안드로이드 알로이 휠, 블랙휠 캡, LED 테일램프, RS전용 그릴 & 뱃지, 블랙 아이스 크롬 액센트(그릴 서라운드, 리어 가니쉬), 블랙 보타이, 블랙 레터링, 블랙 루프랙, 블랙 윈도우 서라운드, 바디컬러 인서트(프론트 페시아 하부, 리어 스키드 플레이트) 내장 사양: 젯 블랙 & 레드 포인트 인테리어, RS 디자인 천연 가죽시트, 스티어링 휠 블랙 보타이, 블랙 헤드라이너, 인조 가죽 센터 콘솔 암레스트 	<ul style="list-style-type: none"> 파노라마 선루프 : 1,150,000 스위처블 AWD + HDC(경사로 저속 주행장치) : 2,000,000
Premier	39,450,000	<p>LT 기본 사양 품목 및</p> <ul style="list-style-type: none"> 안전 사양: 자동주차 보조시스템 외관 사양: 업레벨 LED 헤드램프, LED 테일램프, LED 안개등(프론트), 19" 머신드 알로이 휠, 블랙 보타이, 블랙 레터링, 크롬 액센트 그릴, 바디컬러 크롬 인서트 도어 핸들, 크롬 루프랙 내장 사양: 젯 블랙 또는 메이플 슈가 인테리어 선택 가능, 인조 가죽 센터 콘솔 암레스트, 1열 도어 실플레이트 편의 사양: 운전석 메모리시트, 동반석 8way 전동시트 & 파워 요추 받침, 1열 통풍시트, 2열 열선시트(등받이 개별 작동), 쉐보레 보타이 프로젝션 핸드프리 파워 리프트게이트, 스마트폰 무선충전 시스템, 220V 인버터(2열) 멀티미디어: BOSE® 프리미엄 7 스피커 	<ul style="list-style-type: none"> 파노라마 선루프 : 1,150,000 스위처블 AWD + HDC(경사로 저속 주행장치) : 2,000,000

※ 제 3중 저공해차량으로 공영/공항주차장 등 이용 시, 각 지방자치단체에서 제공하는 감면혜택을 받을 수 있습니다. (단위: 원)
 ※ Premier는 지열 순정 액세서리가 포함된 사양입니다. (블랙 보타이, 블랙 레터링)
 * 천연 가죽시트: 부분적 인조가죽 적용
 * 스마트폰 무선 충전 시스템: 휴대폰 기종에 따라 이용이 제한될 수 있습니다. * 차량 구매 시 타이어 긴급수리 서비스 5년 무상 제공
 * 7" 쉐보레 인포테인먼트 시스템: 안드로이드 오토/애플 카플레이 지원, 내장형 음성인식 지원안됨
 * 8" 쉐보레 인포테인먼트 시스템: 고해상도 디스플레이 지원, 안드로이드 오토/애플 카플레이 지원, 음성인식 지원
 * 듀얼 커넥션 블루투스 핸드프리: 2개의 스마트폰을 동시에 블루투스 연결하여 교차사용 가능
 * 무선 폰 프로젝션: 케이블 연결 없이 무선으로 애플 카플레이, 안드로이드 오토를 사용할 수 있으며, 애플 및 구글의 정책에 따라 변동될 수 있습니다.
 * 차량(일부차종 제외) 구매 고객께서는 고객님의 선택에 따라 선팅 또는 차량용품세트를 제공 받으실 수 있습니다.
 * 위 가격은 설계 사양 변경 등의 이유 또는 제작 환경의 변화에 따른 인상 요인 등에 따라 변동될 수 있으며, 이로 인한 계약 변경에 관한 보다 자세한 사항은 자동차 매매계약서 또는 당사가 계약 전에 안내 드리는 사항을 참조하시기 바랍니다.

EXTERIOR COLORS



퓨어 화이트 (GAZ)



턱시도 블랙 (GBA)



스위처블레이드 실버 (GAN)



체리랩 레드 (GSK)



아이언 그레이 (GIV)

* 체리랩 레드(GSK) 색상은 LT/ RS/ Premier만 선택 가능

INTERIOR COLORS



젯 블랙 데님 직물시트 LS

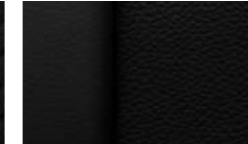

젯 블랙 천연 가죽시트 LT

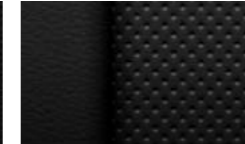

젯 블랙 천연 가죽시트 RS



젯 블랙 천연 가죽시트 PREMIER



메이플 슈가 천연 가죽시트 PREMIER

WHEELS



17인치 알로이 휠 LS



18인치 머신드 알로이 휠 LT



19인치 다크 안드로이드 알로이 휠 RS



19인치 머신드 알로이 휠 PREMIER





트래버스 *LIVE SUPER, LIVE HIGH* *SUPER SUV, TRAVERSE*

TRAVERSE



▶ 반드시 하단의 '한시적 사양 운영에 대한 안내'를 참고하시기 바랍니다.

3.6 가솔린 AWD(자동 9단) - 엔진 배기량 : 3,564cc 엔진최고출력 : 314/6,800 ps/rpm 엔진최대토크 : 36.8/2,800 kgm/rpm 복합연비 : 8.3 km/ℓ (도심연비 : 7.1 km/ℓ, 고속도로연비 : 10.3 km/ℓ) 5등급 CO2배출량 : 211g/km

차종	판매가격	기본품목	선택품목
LT Leather Premium	56,400,000	<ul style="list-style-type: none"> 파워트레인/성능 : 3.6L V6 직분사 가솔린 엔진, 9단 자동변속기, 스위처블 AWD(Switchable AWD), 통합 트랙션 모드 셀렉트 다이얼, 트레일러링 시스템, 전자식 파워 스티어링(R- EPS), Stop & Start 시스템(On/Off 버튼 포함), 후륜 독립식 멀티링크 서스펜션(5링크) 안전 사양 : StabiliTrak® 차체 자세 제어 시스템(트레일러 스웨이 컨트롤 기능 포함), 7 에어백(운전석 & 동반석 어드밴스드, 앞좌석 사이드, 센터, 1/2/3열 사이드 커튼), 타이어 공기압 모니터링 시스템(정적 공기압 알림 포함), 후방주차 보조시스템**, 뒷좌석 승객 리마인더, 후측방 경고시스템 차선 변경 및 사각지대 경고시스템, IntelliBeam®(스마트 하이빔), 전방충돌 경고시스템, 헤드업 LED 경고등(RLAD), 자동 긴급 제동시스템, 전방거리 감지시스템, 차선이탈 경고 및 차선유지 보조시스템, 전방 보행자 감지 및 제동시스템, 후방 보행자 감지시스템 외관 사양 : LED 헤드램프, LED 주간 주행등, LED 테일램프, LED 방향 지시등 일체형 바디컬러 아웃사이드 미러(전동주철/열선내장/전동접이식), 블랙 루프랙, 20" 테크니컬 그레이 포켓 머신드 알루미늄 휠, 자외선 차단 글래스(전체), 2열/쿼터/리프트게이트 프라이버시 글래스 라운드 타입 듀얼 머플러 내장 사양 : 젯 블랙 인테리어 컬러, 젯 블랙 천연가죽 시트, 블랙 헤드라이너, 2열 독립식 캠핑 시트(스마트 슬라이드(Smart Slide®) 시스템), 2열 플랫 플로어, 슈퍼비전 4.2" 컬러 클러스터, LED 실내등, 도어 커터쉬 램프, 3열 6:4 폴딩 시트, 대용량 러기지 플로어 언더 스토리지 편의 사양 : 액티브 노이즈 캔슬레이션(ANC), 전자식 주차 브레이크(EPB), 버튼시동 & 스마트키 시스템, 스마트 원격 시동, 트라이존 오토 에어컨, 오토 케빈 클라이밍 최적 제어(원격 시동 연동), 1열 자동 열선시트, 어댑티브 크루즈 컨트롤, 오토라이트 컨트롤, 운전석 8 way 전동시트 & 파워 요추 받침, 동반석 6 way 전동시트 & 파워 요추 받침, 운전석 셰이프드 파워윈도우, 동반석/뒷좌석 윈더치 다운 파워윈도우, 12V 파워 아웃렛(1열 1개, 러기지 1개), USB 충전 포트(2열 2개, 3열 2개), 파워 리프트게이트(레벨링 메모리 기능 포함), 템퍼러리 스페어 타이어, 후방 디스플레이 룸미러(전용 고해상도 광각 카메라 & 워셔 포함, ECM 기능 내장), 디지털 서라운드 비전 카메라, 자동 열선 스티어링 휠, 스마트폰 무선 충전시스템, 220V 인버터, 무선 폰 프로젝션, 캠리스 퓨얼 시스템 멀티미디어 : 8" 웨보레 인포테인먼트 시스템 & 내비게이션 시스템, 듀얼캐넥션 블루투스, AUX 단자, 듀얼 USB 포트(1열), BOSE® 프리미엄 10스피커 	<ul style="list-style-type: none"> 스카이 스케이프(SkyScape®) 듀얼 패널 선루프 : 1,350,000 ▶ 한시적 사양 운영(상세 하단 참조) - 주차보조 기능 미장동 : - 60,000
RS	58,100,000	<p>LT Leather Premium 기본 사양 품목 및</p> <ul style="list-style-type: none"> 외관 사양 : 20" 다크 안드로이드 페인티드 알루미늄 휠, 블랙 아이스 크롬 액센트(라디에이터 그릴, 리어 가니쉬), 블랙 보타이 하이 글로스 블랙 윈도우 서라운드 내장 사양 : 젯 블랙 & 레드 포인트 인테리어, RS 디자인 천연가죽 시트, 스티어링 휠 블랙 보타이 	<ul style="list-style-type: none"> 스카이 스케이프(SkyScape®) 듀얼 패널 선루프 : 1,350,000
Premier	60,750,000	<p>LT Leather Premium 기본 사양 품목 및</p> <ul style="list-style-type: none"> 외관 사양 : 20" 아전트 메탈릭 머신드 알루미늄 휠, LED 보조 주간 주행등, 크롬 루프랙, 크롬 도어 핸들, 바디 컬러 클래딩(프론트, 휠 오프닝, 사이드 랙카 몰딩, 리어), 크롬 인서트(사이드 & 리어), 스퀘어 타입 듀얼 머플러, 블랙 보타이 내장 사양 : 젯 블랙 & 차이(Chai) 액센트 천공 천연가죽 시트, 슈퍼비전 8" 컬러 클러스터 편의 사양 : 운전석 헤파 시트, 1열 자동 통풍시트, 2열 열선시트, 파워 틸트 & 텔레스코픽 스티어링 휠, 운전석 ECM 아웃사이드 미러, 운전석 통합 메모리 시스템, 운전석 이지 액세스, 후진 시 미러 자동기울임, 웨보레 보타이 프로젝션 헥스프리 파워 리프트게이트 	<ul style="list-style-type: none"> 스카이 스케이프(SkyScape®) 듀얼 패널 선루프 : 1,350,000
High Country	66,150,000	<p>Premier 기본 사양 품목 및</p> <ul style="list-style-type: none"> 외관 사양 : 20" 루나 그레이 머신드 알루미늄 휠, 하이컨트리 레터링, 고드릭 액센트 갈바노 크롬 그릴, 스카이 스케이프(SkyScape®) 듀얼 패널 선루프 내장 사양 : 젯 블랙 인테리어(스웨이드 인서트), 젯 블랙 & 클로브 천공 천연가죽 시트, 하이컨트리 로고(헤드레스트), 하이컨트리 로고 플로어 매트, 1열 도어 실플레이트 편의 사양 : 3열 파워풀딩 	
스페셜 에디션			
Redline	62,800,000	<p>Premier 기본 사양 품목 및 (* 아발론 화이트 펠 / 미드나이트 블랙 외장컬러 전용)</p> <ul style="list-style-type: none"> 외관 사양 : 20" 레드라인 시그니처 블랙 알루미늄 휠, 하이글로스 블랙 컬러 클래딩, 블랙 아이스 크롬 액센트(라디에이터 그릴, 리어 가니쉬, 사이드 & 리어 인서트), 하이 글로스 블랙 윈도우 서라운드 & 도어핸들 & 아웃사이드 미러, 시그니처 레드 아웃라인 블랙 트래버스 레터링, 블랙 루프랙, 스카이 스케이프(SkyScape®) 듀얼 패널 선루프 내장 사양 : 스티어링 휠 블랙 보타이 	

(단위 : 원)

▶ 한시적 사양 운영에 대한 안내

- **반도체 수급의 어려움으로 인해 일시적으로 일부 기능이 제한되어 제공될 수 있습니다.
- **한시적으로 운영되는 사양을 선택하실 경우, 제한된 기능 항목에 해당하는 상세 기능이 미장동/미적용 또는 변경되며, 구매시 차량 판매 가격에서 제한된 기능 항목 별 금액이 공제됩니다.
- **무상 장착 서비스 여부는 제한된 기능 항목에 따라 상이하며, 무상 장착에 해당될 경우 차량 구매 후 부품을 가용한 시점에 서비스가 제공됩니다.

적용 트림	제한된 기능 항목	사양 상세	공제액	무상 장착 여부
LT Leather Premium	주차보조 기능	[미장동] 후방주차 보조 시스템	60,000	0

- * 아발론 화이트 펠(GW) 외장컬러 선택 시 추가비용 20만원
- * 천연 가죽 시트 : 부분적 인조가죽 적용
- * 스마트 슬라이드(Smart Slide®) 시스템 : 2열 우측 시트
- * 8" 웨보레 인포테인먼트 시스템 : 고해상도 디스플레이 지원, 안드로이드 오토/애플 카플레이 지원, 음성인식 지원, 디스플레이 슬라이딩 기능
- * 듀얼 캐넥션 블루투스 헥스프리 : 2개의 스마트폰을 동시에 블루투스 연결하여 교차 사용 가능
- * 트레일러링 시스템 : 히든 순정 트레일러 히지 리시버 & 커넥터, 범퍼 일체형 커버, 트레일러 히지 가이더 라인/히지 뷰 모니터링, 헤비듀티 풀링 시스템, 토우/홀 모드 셀렉션, 최대 견인력 2,268kg, 최대 수직하중 226.8kg, 전기 커넥터 미국식 7핀, 추가적인 구조 변경은 필요 없습니다. (견인용 미포함)
- * 토우/홀(견인/운반) 모드 : 트레일러를 견인하거나 짐을 많이 실는 경우 토우/홀 모드로 전환하면 무거운 하중에 맞게 변속 패턴을 바꿔 주어서 충분한 성능을 가지고 원활한 주행을 가능하게 해줍니다.
- * 히지 뷰 모니터링 : 트레일러 연결부를 확인하여 센터 디스플레이에 보여주는 기능(힐 뷰)으로 트레일러 연결 시 쉬운 체결을 도와주며, 주행 중 차량 히지 리시버와 트레일러 연결부의 체결 상태를 실시간으로 볼 수 있습니다.
- * 오토 케빈 클라이밍 최적 제어 : 운전자가 설정한 실내 온도 및 외부 온도 상황에 따라 열선 시트, 열선 스티어링, 통풍 시트, 에어컨이 자동으로 작동되어 최적의 운전환경을 제공할 수 있도록 도와줍니다. (원격 시동과도 연동, 적용된 사양에 따라 작동 적용)
- * 스카이 스케이프(SkyScape®) 듀얼 패널 선루프 : 매뉴얼 섀시드, 2열 파워 셰이드
- * 운전석 통합 메모리 시스템(운전석시트, 아웃사이드 미러, 파워 틸트 & 텔레스코픽 스티어링)
- * 스마트폰 무선 충전 시스템 : 휴대폰 기종에 따라 이용이 제한될 수 있으며, 별도의 충전용 수신장치가 필요할 수 있습니다.
- * 무선 폰 프로젝션 : 케이블 연결 없이 무선으로 애플 카플레이, 안드로이드 오토를 사용할 수 있으며, 애플 및 구글의 정책에 따라 변동 될 수 있습니다. * 차량(일부차종 제외) 구매 고객에서는 고객님의 선택에 따라 변형 또는 차량용품등을 제공받을 수 있습니다.
- * 위 가격은 설계·사양 변경 등의 이유 또는 제작 환경의 변화에 따른 인상 요인 등에 따라 변동될 수 있으며, 이로 인한 계약 변경에 관한 보다 자세한 사항은 자동차 매매계약서 또는 당사가 계약 전에 안내 드리는 사항을 참조하시기 바랍니다.

EXTERIOR COLORS



아발론 화이트 펠 (G1W)



NEW 스텔링 그레이 (GXD)



미드나이트 블랙 (GB8)



블랙 체리 (GLR)

* 블랙 체리(GLR) 색상은 High Country만 선택 가능

INTERIOR COLORS



젯 블랙 천연가죽 시트 (LT Leather Premium 전용)



젯 블랙 & 레드 포인트 천연가죽 시트 (RS 전용)



젯 블랙 & 차이 액센트 천공 천연가죽 시트 (Premier, Redline 전용)



젯 블랙 & 클로브 천공 천연가죽 시트 (High Country 전용)

WHEELS



20인치 테크니컬 그레이 포켓 머신드 알루미늄 휠 (LT Leather Premium 전용)



20인치 다크 안드로이드 페인티드 알루미늄 휠 (RS 전용)



20인치 아전트 메탈릭 머신드 알루미늄 휠 (Premier 전용)



20인치 레드라인 시그니처 블랙 알루미늄 휠 (Redline 전용)



20인치 루나 그레이 머신드 알루미늄 휠 (High Country 전용)

ACCESSORIES



루프 크로스 바 : 360,000



사이드 스텝 : 820,000



프리미엄 러기지 매트 : 90,000



러기지 शे이드 : 170,000



프론트 머드 가드 : 70,000



프리미엄 러기지 라이너 : 160,000



프리미엄 플로어 라이너(1열) : 130,000



프리미엄 플로어 라이너(2열) : 90,000

- * 개별 액세서리 판매 가격은 차량과 함께 구매 시 장차공 및 VAT를 포함한 가격입니다.
- * 트래버스 차량에는 이외에도 다양한 액세서리가 제공되며 관련 정보는 홈페이지를 참조하시기 바랍니다.
- * 전체 액세서리 제품, 구매 및 설치 절차에 대한 정보는 액세서리 카탈로그, 웨보레 홈페이지를 참조하시기 바랍니다. 웨보레 홈페이지에는 제품에 대한 보다 자세한 정보가 수록되어 있습니다.
- * 일부 액세서리의 경우 다른 액세서리와와의 간섭으로 인해 장착이 불가할 수 있습니다. 자세한 사항은 액세서리 카탈로그나 홈페이지를 참조하시기 바랍니다.
- * 액세서리 판매와 설치하는 트래버스 차량 출시와 함께 웨보레 공식 공급업체로부터 제공받을 수 있습니다.



타호 THE ABSOLUTE, TAHOE



4WD - 엔진 배기량 : 6.162cc 엔진최고출력 : 426/5,600 ps/rpm 엔진최대토크 : 636/4,100 kgm/rpm 복합연비 : 6.4 km/ℓ (도심연비 : 5.7 km/ℓ, 고속도로연비 : 7.6 km/ℓ) 5등급 CO2배출량 : 274g/km

차종	판매가격	기본품목	선택품목
High Country	93,900,000	<ul style="list-style-type: none"> 파워트레인/성능 : 6.2L V8 직분사 가솔린 엔진(다이내믹 퓨얼 매니지먼트), 10단 자동변속기(드라이브 모드), 버튼식 기어시프트 Stop & Start 시스템, 2 speed Auto 4WD, 어댑티브 에어 라이드 서스펜션 & 마그네틱 라이드 컨트롤, 후륜 차동제한장치(LSD), 속도 감응형 전자식 파워 스티어링(R-EPS), 수명모니터(브레이크 패드/엔진 에어필터 & 오일), 액티브 에어로 셔터 안전 사양 : StabiliTrak® 차체 자세 제어 시스템(트레일러 스웨이 컨트롤 포함), 힐다센트 컨트롤, 힐스타트어시스트, 디스크 브레이크(전륜/후륜), 7 에어백(운전석 & 동반석 어드밴스드, 앞좌석 센터 에어백, 앞좌석 사이드, 커튼에어백), 디지털 서라운드 비전 카메라, 전후방 주차 보조시스템, 저속 자동긴급 제동시스템, 전방충돌 경고시스템, 전방거리 감지시스템, 차선이탈 경고 및 차선유지 보조시스템, 전방 보행자 감지 및 제동시스템, 후방 보행자 경고시스템, 차선변경 경고시스템, 사각지대 경고시스템, 후측방 경고시스템, 운전석시트 햅틱경고, IntelliBeam®(스마트 하이빔), 타이어 공기압 모니터링 시스템, 뒷좌석 승객 리미터 외관 사양 : 하이컨트리 시그니처(하이컨트리 로고/고드릭 액센트 갈바노 크롬 그릴/갈바노 액센트 로워 범퍼/갈바노 리어 애플리케이션), 22" 크롬 실버 프리미엄 페인티드 휠, 퀴드 머플러 팁, LED 헤드램프, LED 주간주행등, LED 테일램프, 크롬 아웃사이드 도어핸들(바디컬러 인서트), 크롬 루프 레일, 바디컬러 아웃사이드 미러(퍼들 램프/운전석 ECM 기능/전동접이/전동조절/열선/LED 방향지시등), 어쿠스틱 윈드실드(자외선차단 포함), 틸티드 글라스(2열/3열/뒷유리), 파노라마 선루프 내장 사양 : 하이컨트리 로고(스티칭 & 도어실 플레이트), 천공 천연 가죽 시트, 12" 컬러 LCD 클러스터, 어시스트 핸들(1열 & 2열 좌/우), 루프 에어 벤트(2열 & 3열), 트렁크 실 플레이트, 트렁크 언더 스토리지 편의 사양 : 15" 컬러 헤드업 디스플레이, 전동식 사이드 스텝(LED 커티시램프 포함), 자동승하차 지상고 조절, 전자식 주차 브레이크, 크루즈 컨트롤, 1열 전동 시트 & 파워 요추받침, 1열 자동 열선시트, 2열 열선시트, 1열 자동 통풍시트, 전동식 틸트 & 텔레스코픽 스티어링 컬럼, 통합메모리기능(운전석시트, 미러, 스티어링컬럼), 2열 파워 릴리스 캠핑시트, 3열 6:4 파워폴딩 시트, 1열 세이프티 파워 윈도우, 2열 월터치 다운 파워윈도우, 원격 작동(미러 접기/퍼기, 윈도우 열기), 트라이존 오토 에어컨, 자동 열선 스티어링 휠, 핸즈프리 파워리프트게이트, 리프트글라스 오픈, 후방 디스플레이 룸미러(ECM 기능/카메라 워셔), 버튼 시동 & 스마트키 시스템, 원격시동, 오토라이트 컨트롤, 220V 파워아웃렛(콘솔 & 트렁크), 12V 파워 아웃렛, 레인센싱 와이퍼, 리어 와이퍼, 가스후드 리프트, 캡리스 퓨얼시스템, 트레일러 hitch 리시버 및 커넥터, 17" 스페어 휠 & 타이어 멀티미디어 : 고급형 웨보레 인포테인먼트 시스템(10.2" 고해상도 컬러 터치 스크린, 블루투스 핸즈프리 & 오디오 스트리밍, 무선 폰프로젝션), 리어시트미디어(12.6" 듀얼 컬러 터치 디스플레이/HDMI 포트 2개/블루투스 헤드셋 2개), A&C 타입 USB 포트(IP & 콘솔 내부), C 타입 USB 충전 포트(2열 2개 & 3열 2개), BOSE® 프리미엄 사운드(앰프/서브우퍼 포함 10 스피커), 스마트폰 무선 충전시스템** 	<ul style="list-style-type: none"> 테크 패키지 1 : 2,000,000 테크 패키지 2 : 1,900,000

스페셜 에디션	판매가격	기본품목	선택품목
Dark Knight	95,000,000	<p>High Country 기본 품목 및</p> <ul style="list-style-type: none"> 외관 사양 : LED 블랙 보타이(프론트), 블랙 보타이(리어), 블랙 타호 레터링/블랙 하이컨트리 로고, 보타이 프로젝션 퍼들램프 	<ul style="list-style-type: none"> 테크 패키지 1 : 2,000,000 테크 패키지 2 : 1,900,000

선택품목 상세 (단위 : 원)

선택 사양	사양 상세
테크 패키지 1	어댑티브 크루즈 컨트롤, 전방 자동긴급 제동시스템, 후방 자동 제동시스템
테크 패키지 2	어댑티브 크루즈 컨트롤, 전방 자동긴급 제동시스템, 후방 자동 제동시스템 (스마트폰 무선 충전시스템** 미적용)

※ Dark Knight 스페셜 에디션은 지역 순정 액세서리 패키지입니다. (우측 품목 사진 참조)
 * 천공 천연 가죽 시트 : 부분적 인조가죽 적용
 * 고급형 웨보레 인포테인먼트 시스템 : 안드로이드 오토/애플 카플레이 지원
 * 무선 폰 프로젝션 : 케이블 연결 없이 애플 카플레이, 안드로이드 오토를 사용할 수 있으며, 애플 및 구글의 정책에 따라 변동 될 수 있습니다.
 * 스마트폰 무선 충전 시스템 : 휴대폰 기종에 따라 이용이 제한될 수 있으며, 별도의 충전용 수신장치가 필요할 수 있습니다.
 * 트레일러 hitch 리시버 및 커넥터 : 범퍼 일체형 커버, 최대 견인력 3,402kg, 최대 수직하중 340.2kg, 전기 커넥터 미국식 7핀 & 4핀이 포함되어 추가적인 구조 변경은 필요 없습니다. (견인용 미포함)
 * 트레일러링 기능 향상을 위해 헤비듀티 엔진오일/변속기오일 클러, 히치뷰 카메라 기능, 트레일러 어시스트 가이드라인, 견인용 감지 보상 기능(전후방 주차보조 시스템에 포함)이 기본 제공됩니다.
 * 타호 6.2L 차량은 옥탄가 RON 95 이상의 고급 휘발유 사용을 권장합니다.
 * 테크 패키지 1, 2 동시 선택 불가 * 보증 기간 내 프리미엄 케어 서비스(무제한 픽업 & 딜리버리, 엔진 오일 패키지 교환 3회) 및 탁송 운송 제공
 * 위 가격은 설계·사양 변경 등의 이유로 또는 제작 환경의 변화에 따른 사양 인상이나 등에 따라 변동될 수 있으며, 이로 인한 계약 변경에 관한 보다 자세한 사항은 자동차 매매계약서 또는 당사가 계약 전에 안내 드리는 사항을 참조하시기 바랍니다.

EXTERIOR COLORS



아발론 화이트 펠 (G1W)



텍시도 블랙 (GBA)



NEW 러쉬 그레이 (G6M)

INTERIOR COLORS

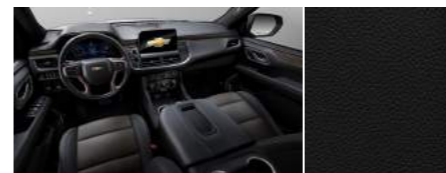

젯 블랙 천공 천연 가죽시트

※ 아발론 화이트 펠 외장 컬러 선택 시 모카 브라운 색상 선택 가능



모카 브라운 천공 천연 가죽시트

WHEELS



22인치 크롬 실버 프리미엄 페인티드 휠

Dark Knight 품목



LED 블랙 보타이(프론트)



블랙 타호 레터링/블랙 보타이(리어)



블랙 하이컨트리 로고



보타이 프로젝션 퍼들램프

※ 차량 이미지는 실제 판매 차량과 다를 수 있습니다.





리얼 뉴 콜로라도 멈출 수 없는 모험의 시작, REAL NEW COLORADO

2WD - 엔진 배기량 : 3.649cc 엔진최고출력 : 312/6,800 ps/rpm 엔진최대토크 : 38/4,000 kgm/rpm 복합연비 : 8.3 km/ℓ (도시연비 : 7.3 km/ℓ, 고속도로연비 : 10.1 km/ℓ) 5등급 CO2배출량 : 210g/km
4WD - 엔진 배기량 : 3.649cc 엔진최고출력 : 312/6,800 ps/rpm 엔진최대토크 : 38/4,000 kgm/rpm 복합연비 : 7.9 km/ℓ (도시연비 : 7.0 km/ℓ, 고속도로연비 : 9.3 km/ℓ) 5등급 CO2배출량 : 220g/km

차종	판매가격	기본품목	선택품목
Extreme	40,500,000	<ul style="list-style-type: none"> 파워트레인/성능 : 3.6L V6 직분사 가솔린 엔진, 하이드라매틱 8단 자동변속기, 2WD(후륜구동), 속도 감응형 전자식 파워 스티어링(R-EPS), 토우/홀 모드, 액티브 에어로 셔터 안전 사양 : 디퍼렌셜 잠금 장치, StabiliTrak[®] 차체 자세 제어 시스템(트레일러 스웨이 컨트롤 기능 포함), 풋 페킹 브레이크, 디스크 브레이크(전륜/후륜), 6 에어백(운전석 & 동반석 어드밴스드, 앞좌석 사이드, 커튼에어백), 후방 카메라, 후방주차 보조시스템(견인용 감지 보상 기능 포함), 타이어 공기압 모니터링 시스템, 전자식 차일드록 시스템, 전자식 뒷좌석 윈도우록, 뒷좌석 승객 리마인더, 발렛 모드(오디오 화면 잠금) 외관 사양 : 17" 실버 메탈릭 알로이 휠 및 올 터레인 타이어, 미끄럼 방지 스프레이온 베드라이너, 카고 레일 보호 커버, 블랙 프론트 토우 후크(좌/우), 할로겐 프로젝션 헤드램프, 프론트 안개등, 크롬 윈도우 벨트라인, 크롬 아웃사이드 도어 핸들, 크롬 리어 범퍼, 크롬 아웃사이드 미러(전동조절/열선내장/운전석 스포터 미러), 틸트 뒷좌석 윈도우 & 뒷유리, 프론트 블랙 스키드 플레이트 내장 사양 : 3.5" 모노 TFT LCD 클러스터, 블랙 인테리어, 천연 가죽 시트, 가죽 스티어링 휠, 센터콘솔 암레스트, 뒷좌석 암레스트 편의 사양 : 운전석 6 way 전동시트, 운전석 파워 요추받침, 앞좌석 열선시트, 뒷좌석 히트 스토리지, 수동식 틸트 & 텔레스코픽 스티어링 컬럼, 운전석 세이프티 파워 윈도우, 동반석/뒷좌석 원터치 다운 파워윈도우, 풀오트 에어컨, 열선 스티어링 휠, 리어 슬라이딩 윈도우, 이지 리프트 & 로워 테일게이트, 리어 범퍼 코너 스텝 & 코너 포켓 그립, 카고 램프 및 보조제동등 고정형 적재함 고리 4개 & 탈착형 적재함 고리 장착 홀 13개, 트레일러 어시스트 가이드라인, ECM 룸미러, 크루즈 컨트롤, 리모트키, 원격시동, 오토라이트 컨트롤, 충전 전용 듀얼 USB 포트(2열), 12V 파워 아웃렛(1열 & 2열), 선글라스 홀더, 가스후드 리프트, 풀사이즈 스페어 타이어(스틸 휠), 캠리스 퓨얼시스템 멀티미디어 : 쉐보레 인포테인먼트 시스템(8" 컬러 터치 스크린, 라디오, 듀얼커넥션 블루투스 핸드프리 & 오디오 스트리밍), AUX 단자, 듀얼 USB 포트(1열), 6 스피커 	<ul style="list-style-type: none"> 멀티미디어 팩 : 900,000
Extreme 4WD	43,800,000	<p>Extreme 기본 품목 및</p> <ul style="list-style-type: none"> 파워트레인 : Autotrac[™] 액티브 4x4 시스템(4WD) 안전 사양 : 차선미탈 경고시스템, 전방충돌 경고시스템, 헤드업 LED 경고등(RLAD) 편의 사양 : 통합형 트레일러 브레이크, 트레일러 히치 리시버 및 커버 	
Extreme - X	45,400,000	<p>Extreme 4WD 기본 품목 및</p> <ul style="list-style-type: none"> 외관 사양 : 오프로드 사이드 스텝, LED 블랙 보타이(프론트), 스테인리스 머플러 팁, 머드 가드(프론트 & 리어) 내장 사양 : 프리미엄 플로어 라이너(1열 & 2열), 보타이 도어 실 플레이트 	
Z71-X	47,390,000	<p>Extreme-X 기본 품목 및</p> <ul style="list-style-type: none"> 안전 사양 : 힐 디센트 컨트롤(HDC), 트랜스퍼 케이스 쉴드, 고해상도 디지털 후방 카메라 외관 사양 : 17" 브라이트 머신드 알로이 휠, 프론트 그릴 Z71 배지, 프론트 다크 그레이 스키드 플레이트, 블랙 윈도우 벨트라인, 페인티드 블랙 아웃사이드 도어 핸들, 페인티드 블랙 아웃사이드 미러, 바디컬러 리어 범퍼 내장 사양 : 4.2" 슈퍼비전 컬러 클러스터, 미스티 블루 액센트 블랙 인테리어(IP, 도어 트림, 센터콘솔 암레스트), 크로스 패튼 장식(기어박스 콘솔, 도어 트림) 편의 사양 : 스마트폰 무선충전 시스템, 크롬베젤 리모트키 멀티미디어 : 고급형 쉐보레 인포테인먼트 시스템(8" 고해상도 컬러 터치 스크린, 음성인식 기능) 	<ul style="list-style-type: none"> 멀티미디어 팩 : 800,000
스페셜 에디션			
Z71-X Midnight	48,890,000	<p>Z71-X 기본 품목 및</p> <ul style="list-style-type: none"> 외관 사양 : 프리미엄 Z71 도어 배지, 블랙 외장 컬러, 17" 글로스 블랙 알로이 휠, 블랙 휠 캡, 페인티드 블랙 프론트 그릴 바, 블랙 크롬 머플러 팁 	<ul style="list-style-type: none"> 멀티미디어 팩 : 800,000

* 화물차 세금 적용으로 다양한 세제혜택을 받으실 수 있습니다. (단위 : 원)
 - 개소세 5% 및 교육세 15% 면제, 개인사업자 부가세 10% 환급, 비영업용 차량의 경우 자동차세 면 28,500원, 취득세 5% 적용
 * EXTREME-X / Z71-X / Z71-X Midnight는 지역 순정 액세서리가 포함된 사양입니다. (우측 품목 사진 참조)
 * 멀티미디어 팩
 - Extreme, Extreme 4WD, Extreme-X : BOSE[®] 프리미엄 사운드(램프, 7 스피커), 내비게이션 시스템, 고급형 쉐보레 인포테인먼트 시스템 (8" 고해상도 컬러 터치 스크린, 음성인식 기능), 4.2" 슈퍼비전 컬러 클러스터, 고해상도 디지털 후방 카메라
 - Z71-X, Z71-X Midnight : BOSE[®] 프리미엄 사운드(램프, 7 스피커), 내비게이션 시스템
 * 쉐보레 인포테인먼트 시스템 : 안드로이드 오토/애플 카플레이 지원, 내장형 음성인식 지원 안됨
 * 고급형 쉐보레 인포테인먼트 시스템 : 안드로이드 오토/애플 카플레이 지원, 음성인식 지원
 * 듀얼 커넥션 블루투스 핸드프리 & 오디오 스트리밍 : 2개의 스마트폰을 동시에 블루투스 연결하여 교차 사용 가능
 * 천연 가죽 시트 : 부분적 인조가죽 적용
 * 토우/홀(견인/운반) 모드 : 트레일러를 견인하거나 짐을 많이 실는 경우 토우/홀 모드 버튼을 누르면 무게 하중대에 맞게 변속 패턴을 바꿔 주어서 충분한 성능을 가지고 원활한 주행을 가능하게 해 줍니다.
 * 통합형 트레일러 브레이크 : 트레일러 무게에 따라 운전자가 트레일러 제동력을 설정할 수 있는 기능으로서 트레일러링의 안전을 한 단계 업그레이드한 고급 통합 기술입니다.
 * 트레일러 히치 리시버 및 커넥터 장착 시 최대 견인력 3175 kg, 최대 수직하중 317.5kg, 듀얼 전기 커넥터 미국식 7&4핀이며 구조 변경은 필요 없습니다. (견인용은 포함되지 않음)
 * 차량(일부차종 제외) 구매 고객께서는 고객님의 선택에 따라 편딩 또는 차량용품세트를 제공받을 수 있습니다.
 * 위 가격은 설계·사양 변경 등의 이유 또는 제작 환경의 변화에 따른 요인 상인 등에 따라 변동될 수 있으며, 이로 인한 계약 변경에 관한 보다 자세한 사항은 자동차 매매계약서 또는 당사가 계약 전에 안내 드리는 사항을 참조하시기 바랍니다.

REAL NEW COLORADO



EXTERIOR COLORS



토파즈 블루 (GLT)



텍스도 블랙 (GBA)



퓨어 화이트 (GAZ)



매쉬 그레이 (G9K)



NEW 샌드 톤 (GTL)*

* 샌드 톤(GTL) 색상은 Z71-X 트림만 선택 가능

INTERIOR COLORS



블랙 인테리어 (천연 가죽 시트)
Extreme / Extreme 4WD / Extreme-X



미스티 블루 액센트 블랙 인테리어 (천연 가죽 시트)
Z71-X / Z71-X Midnight

WHEELS



17인치 실버 메탈릭 알로이 휠
(Extreme / Extreme 4WD / Extreme-X 전용)



17인치 브라이트 머신드 알로이 휠
(Z71-X 전용)



17인치 글로스 블랙 알로이 휠
(Z71-X Midnight 전용)

EXTREME-X / Z71-X / Z71-X Midnight 품목



오프로드 사이드 스텝



LED 블랙 보타이(프론트)



스테인리스 머플러 팁

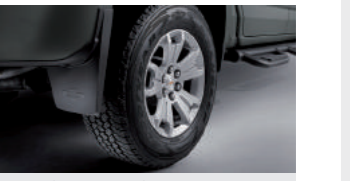

머드 가드(프론트 & 리어)



프리미엄 플로어 라이너(1열 & 2열)



보타이 도어 실 플레이트



블랙 크롬 머플러 팁(Z71-X Midnight 전용)

개별 액세서리 품목



블랙 스포츠 바 : 1,230,000



블랙 사이드 레일 : 460,000



슬라이딩 적재함 커버(자동) : 1,460,000



적재함 고리 세트 : 120,000



사이드 스텝 : 770,000



레드 라커바리 홀 : 150,000



퍼포먼스 도어 실 플레이트 : 210,000



전면 언더 바디 쉴드 : 320,000

* 개별 액세서리 판매 가격은 차량과 함께 구매 시 장착 공임 및 VAT를 포함한 가격입니다. * 콜로라도 차량에는 이외에도 다양한 액세서리가 제공되며 관련 정보는 홈페이지를 참조하시기 바랍니다.
 * LED 블랙 보타이, 보타이 도어 실 플레이트, 머드 가드, 블랙 크롬 머플러 팁은 개별 액세서리로 공급하지 않습니다.
 * 전체 액세서리 제품, 구매 및 설치 절차에 대한 정보는 액세서리 카탈로그, 쉐보레 홈페이지를 참조하시기 바랍니다. 쉐보레 홈페이지에는 제품에 대한 보다 자세한 정보가 수록되어 있습니다.
 * 일부 액세서리의 경우 다른 액세서리와와의 간섭으로 인해 장착이 불가할 수 있습니다. 자세한 사항은 카탈로그나 홈페이지를 참조하시기 바랍니다.
 * 스포츠 바에는 별도의 보조제동등이 내장되어 있으며, 스포츠 바 혹은 사이드 레일을 장착할 경우 적재함을 덮는 토너 커버(적재함 커버)는 장착이 불가합니다.



COMPLETE CARE

쉐보레 컴플리트 케어 서비스는 최고의 서비스를 지향하는 쉐보레의 대고객 서비스 약속입니다.

※ 2023년 1월 1일 이후 쉐보레 브랜드 차량을 계약한 고객분들께는 일반 부품에 대하여 3년 6만km 보증 서비스가 제공됩니다.

※ 쉐보레는 전 차종에 대하여 파워트레인 관련 부품을 5년 10만km 보증 서비스를 제공해 드립니다.

※ 긴급출동 서비스는 5년 동안 무상으로 제공됩니다.

※ 적용 기간 : 2023년 1월 1일 ~ 2023년 12월 31일 계약차량

쉐보레 오토카드만의 특별한 혜택

1. 쉐보레 오토카드의 주요 서비스

- ▶ 쌓일 수록 빛나는 오토포인트 기본 3% 적립
- ▶ 쉐보레 신차 구매 시 최대 200만 오토포인트 사용
- ▶ 쉐보레 신차 구매 시 최대 30만원 선포인트 서비스 사용 (오토포인트 + 선포인트 서비스를 사용하여 최대 230만원 할인 가능)
- ▶ 쉐보레 정비사업소 결제 시 5% 현장 할인 (지정정비는 공임 5% 할인)
- ▶ 쉐보레 정비사업소 이용 시 일 3만/연 10만 오토포인트 사용 (일부 지정 서비스 사용 제외)

2. 자동차 선포인트 서비스

쉐보레 오토카드를 이용하여 쉐보레 신차를 구매하실 경우 최고 30만원까지 미리 할인을 받고, 차후 지정한 상환기간 동안에 사용금액 2~5% 비율에 상응하는 선포인트 차감 서비스를 이용해 값이 나가는 서비스

- 앞서가는 선포인트 서비스 상환율
 - ▶ 쉐보레 삼성카드 : 대상카드 사용금액의 2~5% 상환 및 삼성 보너스 클럽 이용 시 보너스 포인트 적립
 - ▶ 쉐보레 롯데카드 : 대상카드 사용금액의 2% 상환 및 롯데 포인트 0.5%~3% 적립

3. 국내 최대의 오토 포인트

쉐보레 차량 구입 시 미리 적립해 놓은 쉐보레 오토카드의 오토포인트로 최대 200만원까지 할인

- 쌓일 수록 빛나는 오토포인트 3%적립
 - ▶ 쉐보레 오토카드 이용 시 일시불/할부, 이용금액의 3%를 오토포인트로 적립하여 자동차 구매 및 차량 정비 시 사용하실 수 있습니다.
 - ▶ 적립한도 : 연 40만 포인트 / 5년 200만 포인트 (카드 발급월 기준)
 - ▶ 유효기간 : 5년(60개월)이며, 유효기간 경과 시 월 단위로 소멸됨
 - 쉐보레 삼성카드 (고객센터 : 1588-8750)
 - ▶ 전국 3만 삼성 보너스 클럽에서 사용 시 최고 5%까지 보너스 포인트를 적립
 - 쉐보레 롯데카드 (고객센터 : 1577-8500)
 - ▶ 전국 롯데 가맹점에서 사용 시 0.5%~3% 롯데포인트 적립
- ※ 쉐보레 오토카드 관련 자세한 사항은 쉐보레 홈페이지 및 카드사 홈페이지를 참조하세요.

PREMIUM CARE

쉐보레 프리미엄 케어 서비스는 (2022년형 이후 모델 한정)
: 타호 / 트래버스 / 콜로라도 / 이쿼녹스 구매 고객에게 제공되는 특별한 서비스로, 전용콜센터(080-3000-5000)를 통해 아래 서비스를 제공합니다.

Pick up & Delivery

전문기사가 방문하여 차량을 인수하고, 차량 수리 후 원하는 장소로 차량을 인계하는 서비스로 대상 고객께는 1회 무상쿠폰이 (1년 이내 사용) 제공됩니다.

Express Service

편리하게 정비상담 및 예약을 도와 드리고 정기점검 및 간단한 소모품 교환은 예약없이 방문해도 최우선 정비를 보증기간 내 (3년 6만Km) 받을 수 있습니다.

PLUS+ CARE

쉐보레 플러스 케어 서비스는 쉐보레 차량을 구입하신 고객분께 경제적인 비용으로 기존 쉐보레 컴플리트 케어에서 제공하는 기본보증에 추가하여 보증기간을 연장할 수 있는 유상 서비스입니다.

상품에 따라 4년 8만Km 또는 5년 10만Km 까지 연장된 상품을 선택할 수 있습니다.

※ 본 보증 연장 서비스는 쉐보레 일부 차종에 한하며, 전기차, 렌터카, 특판(관납, 조달) 및 택시를 포함한 운송을 영업으로 하는 차량은 구입대상에서 제외됩니다.

※ 차제 및 일반 부품에 한하며 엔진 / 동력 전달 계통 / 배터리 / 배출가스 관련 부품은 제외되며 차종별 1회 및 누적 수리비 한도가 있습니다.

※ 플러스 케어 서비스 전담 고객센터 (1600-6562)

서비스의 완성, 쉐보레 멤버스

Car Buying Service

- ▶ 쉐보레 차량 재구매 시 본인의 구입 이력을 고려하여 최대 50만원까지 차등 할인
 - ※ 모든 신차 재구매 할인 적용 대상은 1993년 이후 출고 차량이며, 각 재구매 혜택은 중복 적용 불가

Car Care System

- ▶ 신차 구매 고객께 주행거리 5,000Km 도달 시 1회 무상점검 서비스 제공
- ▶ 인터넷 정비 예약을 통해 주행거리 매 10,000Km마다 '정기점검 소모품 교환' 상품 선택 시 총 수리 비용의 10% 할인

Premium Life Service

- ▶ 다양한 신차 런칭 행사 및 마케팅 이벤트 행사 초청 (오토캠핑 등)

※ 모든 쉐보레 멤버스 혜택은, 쉐보레 홈페이지에서 쉐보레 멤버스 회원 가입 후 받을 수 있습니다.

- ※ 자세한 내용 및 가입 문의는 가까운 대리점 또는 홈페이지(www.chevrolet.co.kr)를 참조하세요.
- ※ 선포인트 서비스는 트레일블레이저, 트랙스 크로스오버에 한하여 제공되며, 선포인트 금액에 대한 자세한 사항은 문의 바랍니다.
한국지엠 고객센터 : (080-3000-5000)
- ※ 쉐보레 멤버스 혜택 내용은 예고 없이 변경 될 수 있습니다.

한국지엠 고객센터

- 전화상담 : 080-3000-5000
- 우편상담 : 21314 인천 부평구 평천로187(정전동) 한국지엠 고객센터원
- 인터넷상담 : 쉐보레 홈페이지 www.chevrolet.co.kr



COMPLETE CARE

FIND NEW ROADS™

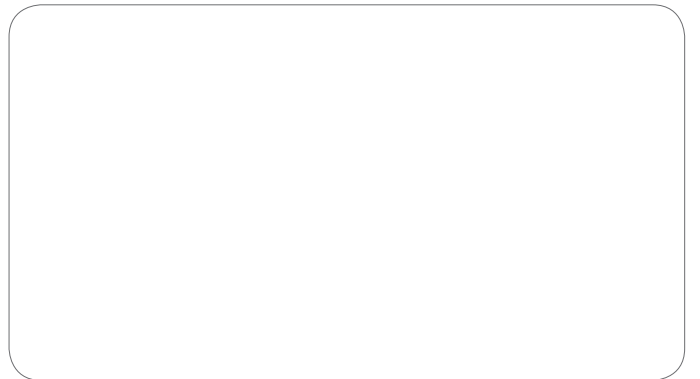

- ※ 본 가격표에 기재한 사양 및 가격은 제품개선을 위하여 예고없이 변경될 수 있습니다.
- ※ 본 가격표의 차량 내/외관 색상은 인쇄된 것이므로 실제 색상과 다소 차이가 날 수 있습니다.
- ※ 쉐보레 컴플리트 케어 및 각 서비스 내용은 예고 없이 변경될 수 있으니, 자세한 내용은 홈페이지 참조

※ 해당 연비는 표준 모드에 의한 연비로서 도로상태, 운전방법, 차량적재, 정비 상태 및 외기온도에 따라 실주행연비와 차이가 있습니다.



FACEBOOK



INSTAGRAM

쉐보레 소셜의 팬이 되어 다양한 소식을 만나보세요!
쉐보레 페이스북 : <https://www.facebook.com/chevroletkorea>
쉐보레 인스타그램 : <https://www.instagram.com/chevroletkr>

WWW.CHEVROLET.CO.KR